

RÉF. 0116CAR

SPOT INOX CARRÉ IP 67

140 lm

Encastré de sol 45 × 45 · 1 W, RGB 3 W, RGBW 4 W | IRC 90

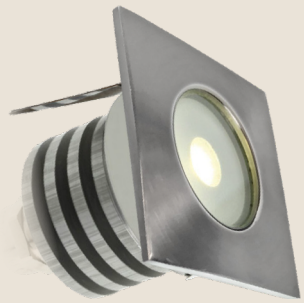

RÉF. 0116CAR 1 W MONOCHROME · 140 LM

RÉF. 0116CARRGB 3 W RGB FC · 400 LM

RÉF. 0116CARRGBW 4 W RGBW · 560 LM

RÉF. 0116CARLENT 1 W LENTILLE 20° · 140 LM

CARACTÉRISTIQUES

Encastré carré à LED 1 W (diffusant ou lentille 20°), 3 W RGB Full Color ou 4 W RGBW. Bride en acier inoxydable.
Livré avec un plot d'encastrement en PVC Ø 40 mm (perçage 40 mm).
Sans plot d'encastrement : perçage 32,5 mm.
Câble d'alimentation sur mesure, posé à la fabrication.
Nécessite la commande d'un convertisseur *(voir ci-dessous)*

UTILISATIONS

Jardin, contour de piscine, allée piétonne, voirie…

ACCESSOIRES

p. 6 **Câble d'alimentation sur mesure**, posé à la fabrication, au mètre **réf. CABLE** · RGB **réf. CABLERGB**

p. 107 **Bloc d'alimentation convertisseur** *(IP 40 – 350 mA)* de 1 W à 9 W **réf. 0026** · de 3 W à 12 W **réf. 0021**
Bloc d'alimentation convertisseur étanche *(IP 65 – 350 mA)* de 1 W à 12 W **réf. 0097**

p. 110 **Alimentation convertisseur dimmable** *(IP 40 – 350 mA)*
TRIAC 4–8 W, début et fin de phase **réf. PLKE106** · DALI ou BP 1–14 W **réf. PDMCD** · DALI, 1-10 V ou BP 2–26 W **réf. MC30**

p. 112 **Pilotage RGB et RGBW** bloc alim. et contrôleur **réf. 0054** · télécommande **réf. RUBCONT4BOX** · Wi-Fi et télécommande **réf. RUBBOXWIFI** · DMX **réf. 0059** et **réf. 0062**

! 1 W = 1 led · RGB = 3 W · RGBW = 4 W

AVANTAGES

- **TÊTE CARRÉE : inox 316L, blanc, RGB ou RGBW**
- **Alimentation déportable 100 m, câble sur mesure**
- **IP 67**

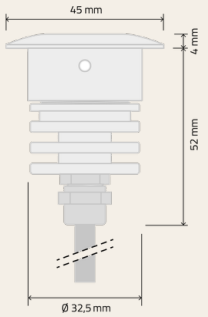

45 × 45 mm · H 52 mm · Ø encastrement 32,5 mm

COULEURS LED DISPONIBLES

C	N	W	DW	A	R	G	B	RGB	RGBW
5000 K	4000 K	3000 K	2700 K	AMBRE	ROUGE	VERT	BLEU	FULL COLOR	RGB + BLANC